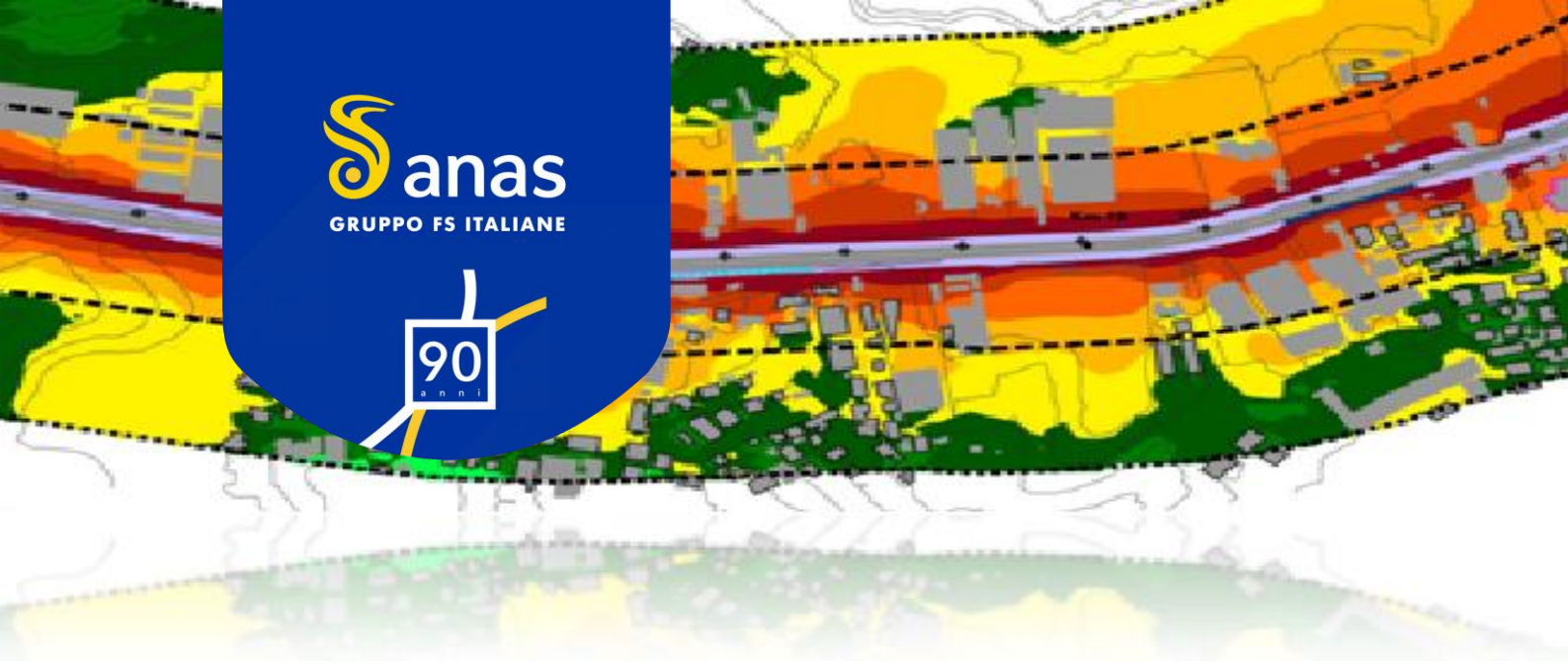

QUADRI DI UNIONE STRADE ANAS
REGIONE LOMBARDIA

Risanamento Acustico Anas

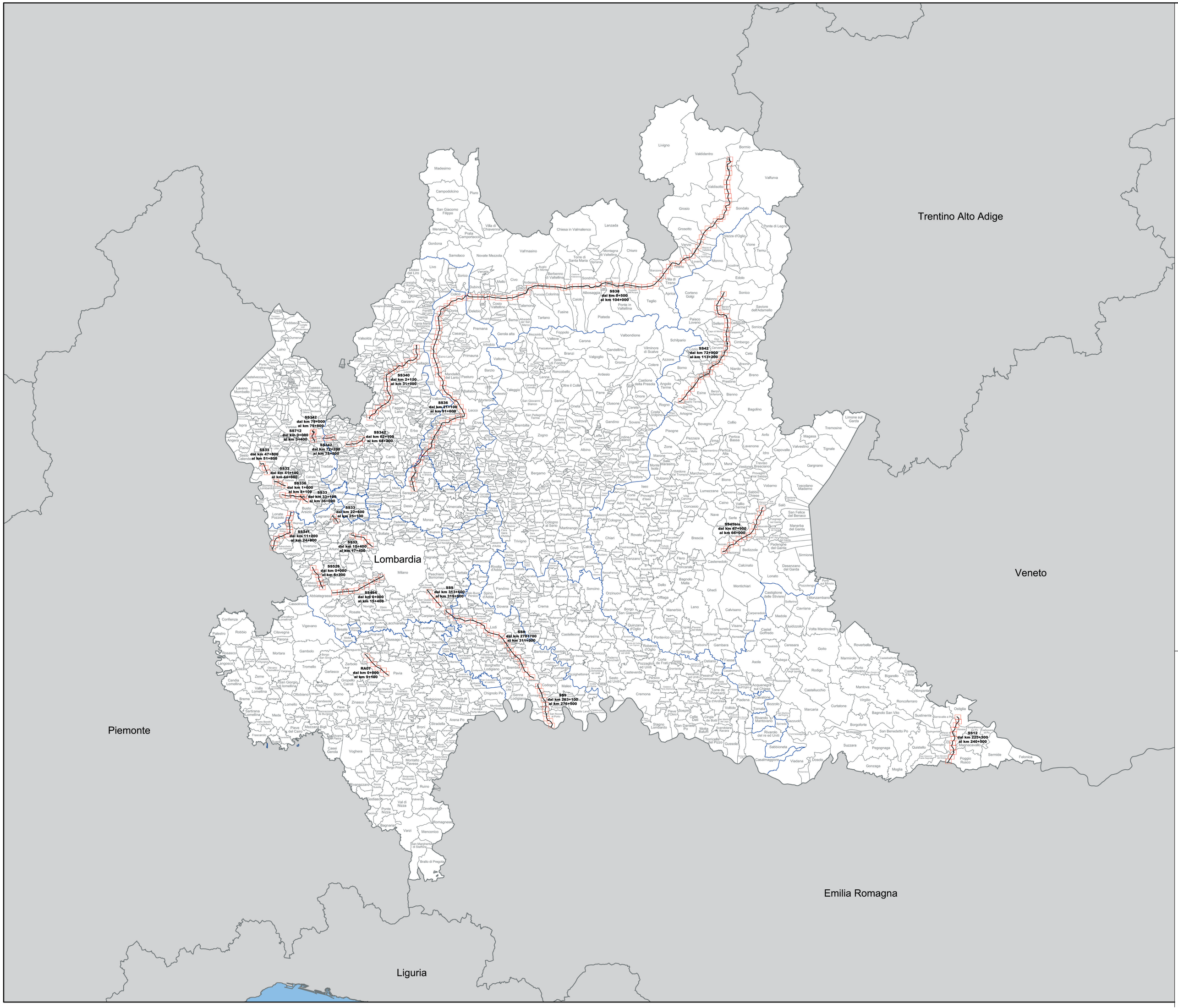
Trentino Alto Adige
Lombardia
Veneto
Piemonte
Emilia Romagna
Liguria
SS38
dal km 0+500
al km 104+000
SS340
dal km 2+100
al km 31+900
SS36
dal km 21+100
al km 91+600
SS342
dal km 79+000
al km 78+800
SS712
dal km 0+000
al km 3+600
SS342
dal km 62+100
al km 68+200
SS342
dal km 72+200
al km 75+600
SS33
dal km 47+800
al km 51+800
SS33
dal km 41+100
al km 44+600
SS336
dal km 1+600
al km 8+100
SS33
dal km 33+100
al km 36+000
SS33
dal km 22+600
al km 25+100
SS341
dal km 11+200
al km 24+800
SS33
dal km 10+400
al km 17+400
SS526
dal km 0+000
al km 6+200
SS494
dal km 0+000
al km 15+400
SS9
dal km 313+600
al km 319+600
SS9
dal km 278+700
al km 311+900
SS9
dal km 263+100
al km 276+500
RA07
dal km 0+000
al km 9+100
SS42
dal km 72+900
al km 113+200
SS45bis
dal km 47+900
al km 66+000
SS12
dal km 225+300
al km 240+500